Unité pastorale
Notre-Dame de l'Arbois

Paroisses de Bouc-Bel-Air, Cabriès, Calas

Bulletin n° 442

Du 7 au 21 janvier 2024

Partage de la Galette des Rois

Samedi 13 janvier à 20h à Bouc-Bel-Air

Pour fêter tous ensemble les Rois venus adorer l'Enfant Jésus, échanger les vœux du nouvel an puis partager les galettes ou les couronnes que vous aurez préparées (dans ce cas, inscrivez-vous sur les présentoirs de nos églises).

Soirée ouverte à tous.

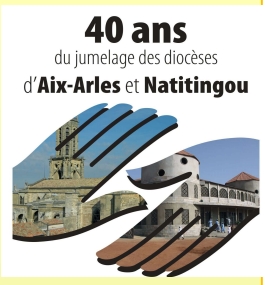

Une délégation de 25 personnes accompagne Mgr Christian Delarbre dans le diocèse de Natitingou au Bénin, du 6 au 31 janvier (Mgr Delarbre rentrant le 12 janvier) : des prêtres de différentes paroisses, un diacre et son épouse, quelques couples…

Les enjeux sont importants :

- retisser des liens
- découvrir nos richesses communes
- créer ou recréer une volonté mutuelle de l'échange et du partage
- vivre des moments de foi ensemble.

Portons cette rencontre avec nos frères béninois dans la prière comme nous y a invités notre archevêque :

«Seigneur, nous te prions pour notre Eglise sœur de Natitingou et pour la délégation de notre diocèse. Favorise nos liens pour qu'ils manifestent la dimension universelle de notre Église, promeuvent la rencontre des cultures et des peuples, nous soient un soutien mutuel dans l'annonce de l'Evangile.»

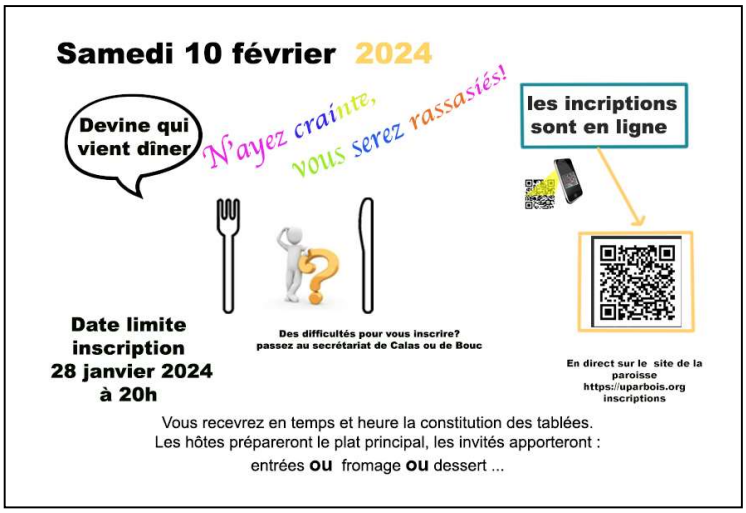

Recherche bénévole pour la librairie Siloë le Baptistère (Aix, rue Portalis)

Profil : Jeune retraité(e) disposant d'environ 10 à 12 heures par semaine ; Contact "facile" en particulier avec les libraires, les fournisseurs ; Participation à la réunion mensuelle résultats avec les libraires, le président, le gérant ; Agilité face à de nouveaux logiciels (gestion de la librairie, comptabilité), connaissance et pratique de la suite Office ; Travail à distance avec ordinateur avec Windows 10 ou 11

Tâches principales : Saisie des factures et avoirs ; recherche des factures et avoirs manquants ; contrôles des bordereaux de livraison et de retour fournisseurs ; journaux de caisse ; banque…etc..

Pour comprendre l'articulation de la comptabilité avec le fonctionnement de la librairie, il est utile de s'immerger sur place quelques jours. Contact : M. Patrick Tourrand, 06 85 16 84 34, tourrand@yahoo.fr

Semaines du 7 au 21 janvier 2024

Épiphanie du Seigneur

«Voici que cet enfant provoquera la chute et le relèvement de beaucoup en Israël.»

Samedi 6 janvier

18h | **Messe à Calas**

Dimanche 7 janvier

10h30 | **Messe à Bouc-Bel-Air**

Lundi 8 janvier, Baptême du Seigneur

17h-18h15 | Catéchisme pour les CE2 à Calas
19h-23h | Mouvement des Entrepreneurs et Dirigeants Chrétiens, rencontre à Bouc-Bel-Air
20h-21h30 | Prière Zoom : *Rejoindre le zoom par le site de l'Uparbois, onglet inscriptions, puis prière zoom. L'hôte sera prévenu de votre venue en salle d'attente et vous introduira.*

Mardi 9 janvier

9h | Messe à Bouc-Bel-Air précédée de l'Adoration du Saint Sacrement
17h-18h30 | Catéchisme pour les CM1 à Calas et les CM2 à Bouc-Bel-Air
17h15 | Chapelet, église Saint André de Bouc-Bel-Air
20h30 | Rencontre de l'équipe Baptême, à Bouc-Bel-Air

Mercredi 10 janvier

10h-11h15 | Catéchisme pour les CE2 à Bouc-Bel-Air
14h30 | Mouvement Chrétien des Retraités, salle Pally à Bouc-Bel-Air
17h-18h30 | Catéchisme pour les CM1 à Bouc-Bel-Air
20h30-21h30 | Prière des Mères à Bouc-Bel-Air

Jeudi 11 janvier

9h | Messe à Calas
17h-18h30 | Catéchisme pour les CM2 à Calas
19h30 | Chapelet par zoom. *Pour participer, aller sur le site UPARBOIS / puis Inscriptions / puis Réunion zoom – l'hôte reçoit la demande de rejoindre la réunion, il autorise l'entrée.*

Vendredi 12 janvier

19h30-22h | Aumônerie : rencontre des 4e-3e à Bouc-Bel-Air
20h-22h30 | Session Fiancés, « Accueil en Église », salle Pally à Bouc-Bel-Air

Samedi 13 janvier

9h45-12h | Aumônerie : rencontre des 6e-5e à Bouc-Bel-Air

2e Dimanche du temps ordinaire

«Tu es Simon, fils de Jean ; tu t'appelleras Képhas – ce qui veut dire Pierre.»

Samedi 13 janvier

18h | **Messe à Calas**
20h | *Partage de la Galette des Rois, église Saint André à Bouc-Bel-Air*

Dimanche 14 janvier

10h30 | **Messe à Bouc-Bel-Air** animée par l'Aumônerie

Mardi 16 janvier

9h | Messe à Bouc-Bel-Air précédée de l'Adoration du Saint Sacrement de 8h à 8h45
10h-14h | Rencontre des prêtres et diacres du doyenné à Bouc-Bel-Air
14h-16h30 | Équipe d'animation pastorale à Bouc-Bel-Air

Mercredi 17 janvier, Saint Antoine

20h30-21h30 | Prière des Mères à Bouc-Bel-Air

Samedi 20 janvier

9h-17h | Journée diocésaine des fiancés à Gignac

3e Dimanche du temps ordinaire

Dimanche de la Parole de Dieu

«Venez à ma suite. Je vous ferai devenir pêcheurs d'hommes.»

Samedi 20 janvier

18h | **Messe à Calas** animée par le catéchisme

Dimanche 21 janvier

10h30 | **Messe à Bouc-Bel-Air**