# Unité pastorale
# Notre-Dame de l'Arbois

Paroisses de Bouc-Bel-Air, Cabriès, Calas

**Bulletin n° 437**

Du 1er au 19 novembre 2023

**Le programme détaillé est disponible dans nos églises et sur le site internet.**

## Ordinations de 4 diacres permanents

*Joie*

*Prière*

Pour la proclamation de la Parole et le service du frère, Monseigneur Christian DELARBRE, Archevêque d'Aix-en-Provence et Arles, ordonnera diacres permanents :

- **A**ntoine RABANY
- **L**uc PRÉVOT
- **P**ierre GÉRARD
- **S**erge GIANNUZZI

par l'imposition des mains et le don de l'Esprit Saint,

**Dimanche 19 novembre 2023 à 16h00**
**Journée mondiale des pauvres,**
en la cathédrale Saint-Sauveur à Aix-en-Provence.

«***Parle, Seigneur, ton serviteur écoute***.» 1 Samuel 3, 9

## Au cinéma, le 8 novembre !

Né dans une famille aisée, Henri Grouès a été à la fois résistant, député, défenseur des sans abris, révolutionnaire et iconoclaste. Des bancs de l'Assemblée Nationale aux bidonvilles de la banlieue parisienne, son engagement auprès des plus faibles lui a valu une renommée internationale.

Le raz de marée de son inoubliable appel fait de lui une icône. Pourtant, chaque jour, il a douté de son action. Ses fragilités, ses souffrances, sa vie intime, à peine crédibles, sont restées inconnues du grand public. Révolté par la misère et les injustices, souvent critiqué, parfois trahi, Henri Grouès a eu mille vies et a mené mille combats. Il a marqué l'Histoire sous le nom qu'il s'était choisi : l'Abbé Pierre.

Il y a aussi le film « **Sacerdoce** » encore projeté le 1er novembre à Salon.

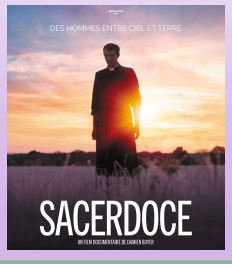


## PARCE QUE L'ÉGLISE VIT, JE DONNE ! au Denier

Attention ! Plus que 9…Oui, neuf semaines pour réussir ! **La collecte du Denier de l'année 2023** va cesser au 31 décembre.

Le Denier de l'Église, c'est vous ! C'est votre participation financière à la vie matérielle de vos prêtres : Assurance, carburant, nourriture, habits, téléphone, livres…des dépenses vitales pour assumer leur charge pastorale.

Nous sommes tous concernés ! Sans prêtre, plus de communauté paroissiale, plus de sacrement…Chaque paroissien doit se sentir concerné !

Quel que soit le montant du don de chacun, l'Église compte sur nous pour continuer à la faire vivre. C'est à chacun de nous d'être les relais pour parler du Denier à nos enfants, à nos petits-enfants, à nos amis, aux membres de nos communautés ou groupes spirituels… N'ayons pas peur de nous engager !

L'État accepte de nous aider en nous permettant une réduction de 66 % de notre impôt sur le revenu, ce serait dommage de ne pas l'utiliser.

Pour ne plus oublier, privilégiez **le prélèvement automatique** : la date, le montant, la fréquence, la durée, c'est vous qui choisissez !

**La carte bancaire** : rendez-vous sur le site uparbois.org à l'onglet «Denier de l'Église» dans le menu supérieur ou directement sur le site du diocèse. C'est un site sécurisé, vous ne courez aucun risque.

**Le chèque bancaire** que vous adressez ou que vous déposez dans l'un des deux presbytères de Bouc Bel Air ou de Cabriès-Calas, en y joignant le formulaire de don (www.uparbois.org) que vous aurez bien sûr, complété.

Dans tous les cas, précisez bien votre paroisse de référence, soit Cabriès-Calas, soit Bouc Bel air… Nous comptons sur vous.

*Les membres de l'équipe Denier et vos prêtres, Benoît, Damien et la communauté de prêtres de notre diocèse.*

## *L'écoute transforme le cœur en oreille*

Les AFC proposent une formation à l'écoute riche et passionnante, enracinée dans la Parole de Dieu, avec des exercices d'écoute.

*Un parcours sur 2 journées et 3 soirées*

- *Samedi 2 décembre 9H15-17H* — *Vivre l'écoute : le cœur de nos relations.*
- *Vendredi 26 janvier 20H15-22H* — *L'accueil des émotions dans l'écoute.*
- *Vendredi 23 février 20H15-22H* — *De la culpabilité au pardon : le chemin de l'écoute.*
- *Vendredi 5 avril 20H15-22H & Samedi 6 avril 9H15-17H* — *Nos combats dans l'écoute.*

Formation assurée par Sabine Poujade (20 ans d'expérience d'écoute au sein de Mère de Miséricorde).

*Notre Dame de L'Arc, avenue de la Fourane. Parking sur place. Prévoir son pique-nique les samedis.*

*Inscription : Catherine Descotes-Genon / Laetitia Grison 06 89 99 35 42 / **formationecouteaix@gmail.com***

AFC Les Associations Familiales Catholiques

*Tarif adhérents 25 euros / offert aux étudiants et jeunes pros adhérents*
*Tarif non adhérents 50 euros*

# Semaines du 1er au 19 novembre 2023

Attention
***Mardi 31 octobre***
*Messe à 9h sans Adoration qui précède.*

## Fête de tous les Saints

***«Heureux ceux qui ont faim et soif de la justice, car ils seront rassasiés.»***

**Mercredi 1er novembre**

| | |
|---|---|
| **10h30** | **Messe à Bouc-Bel-Air** |
| | Bénédiction des cimetières : 12h15 aux 2 cimetières à Bouc-Bel-Air, 16h au vieux cimetière et 16h30 au nouveau cimetière à Cabriès, 17h15 à celui de Calas |
| **18h** | **Messe à Calas** |

---

***Jeudi 2 novembre, Commémoration de tous les fidèles défunts***

| | |
|---|---|
| ***18h30*** | ***Messe à Bouc-Bel-Air*** |

## 31e Dimanche du Temps Ordinaire

***«Vous n'avez qu'un seul Père, celui qui est aux cieux.»***

**Samedi 4 novembre**

| | |
|---|---|
| | *Aumônerie : week-end avec les confirmands* |
| **18h** | **Messe à Calas** |

**Dimanche 5 novembre**

| | |
|---|---|
| **10h30** | **Messe à Bouc-Bel-Air** |
| 12h | Baptême à Bouc-Bel-Air de *Iris MURATOT* |

**Lundi 6 novembre (Fin des vacances scolaires)**

| | |
|---|---|
| 17h-18h15 | Catéchisme pour les CE2 à Calas |

**Mardi 7 novembre**

| | |
|---|---|
| 9h | Messe à Bouc-Bel-Air précédée de l'Adoration du Saint Sacrement de 8h à 8h45 |
| 14h30 | Messe à la maison de retraite de La Malle |
| 17h-18h30 | Catéchisme pour les CM1 à Calas et les CM2 à Bouc-Bel-Air |

**Mercredi 8 novembre**

| | |
|---|---|
| 10h-11h15 | Catéchisme pour les CE2 à Bouc-Bel-Air |
| 17h-18h30 | Catéchisme pour les CM1 à Bouc-Bel-Air |
| 20h30-21h30 | Prière des Mères à Bouc-Bel-Air |

**Jeudi 9 novembre**

| | |
|---|---|
| 9h | Messe à Calas |
| 17h-18h30 | Catéchisme pour les CM2 à Calas |

**Vendredi 10 novembre**

| | |
|---|---|
| 9h15-16h | Jésuites en Provence : *Un jour pour Dieu*, salle Garavaque à Calas |

## 32e Dimanche du Temps Ordinaire

### Pèlerinage paroissial à Notre-Dame du Laus

***Différentes façons de prier, Louange, enseignement, Parcours spirituel…***

***«Veillez donc, car vous ne savez ni le jour ni l'heure.»***

**Samedi 11 novembre**

| | |
|---|---|
| **18h** | **Messe à Calas** |

**Dimanche 12 novembre**

| | |
|---|---|
| **10h30** | **Messe à Bouc-Bel-Air** avec l'éveil à la foi |

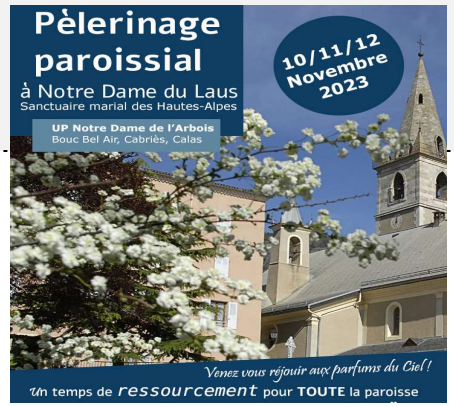


**Mardi 14 novembre**

| | |
|---|---|
| 9h | Messe à Bouc précédée de l'Adoration du Saint Sacrement de 8h à 8h45 |
| 10h | *Rencontre de doyenné des prêtres et diacres à Chateauneuf-le-Rouge* |
| 17h15 | Chapelet dans l'église de Bouc-Bel-Air |

**Mercredi 15 novembre**

| | |
|---|---|
| 14h30 | Mouvement Chrétien des Retraités, salle Pally à Bouc-Bel-Air |
| 20h30-21h30 | Prière des Mères à Bouc-Bel-Air |

**Jeudi 16 novembre**

| | |
|---|---|
| 9h | Messe à Calas |

## 33e Dimanche du Temps Ordinaire

**Journée mondiale des pauvres et journée du secours catholique**

***«Entre dans la joie de ton seigneur.»***

**Samedi 18 novembre**

| | |
|---|---|
| **18h** | **Messe à Calas** animée par le catéchisme |

**Dimanche 19 novembre**

| | |
|---|---|
| **10h30** | **Messe à Bouc-Bel-Air**. |
| 16h | Ordination diaconale, Cathédrale Saint Sauveur à Aix-en-Provence |